

JERARQUIA VIAL
ESC.: 1/2500

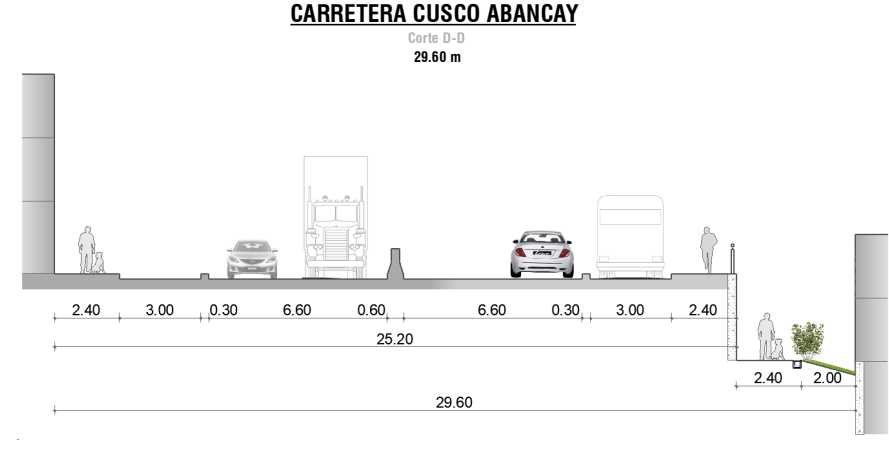

LEYENDA

ZONA DE REGLAMENTACION ESPECIAL	ESCALINATA	JERARQUIA VIAL
AMBITO DE ESTUDIO	SECCION DE VIA	ARTERIAL
AGrupACIONES URBANAS		COLECTORA
ÁREAS DE APORTE		LOCAL
MANZANA ENTORNO URBANO		PASAJE
ZONA DE PROTECCION AMBIENTAL		
BORDE URBANO		
CURVAS DE NIVEL		
RED HIDRICA		

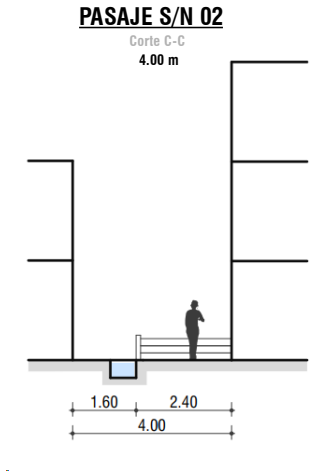
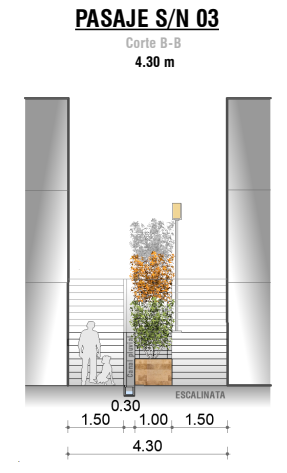
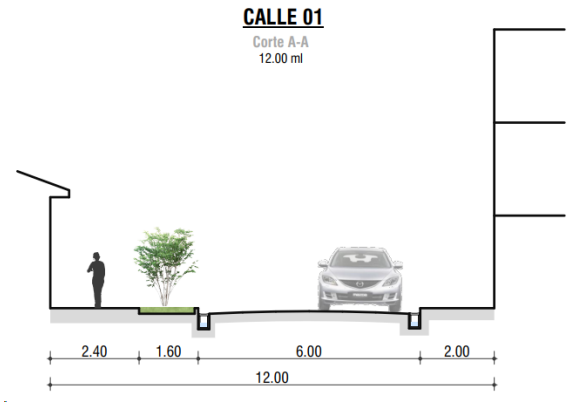
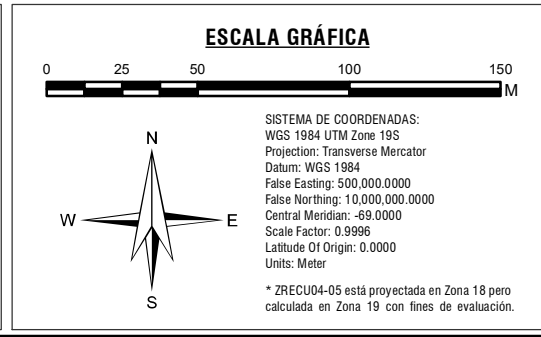

PLAN ESPECIFICO ZRECU04-05					
PROYECTO: "MEJORAMIENTO Y RECUPERACION DE LAS CONDICIONES DE HABITABILIDAD URBANA EN 41 ZONAS DE REGLAMENTACION ESPECIAL DE LA PROVINCIA DE CUSCO"					
MAPA: ESTRUCTURA VIAL: JERARQUIA VIAL - SECCIONES DE VIA					
AGRUPACIONES: Y/O SECTOR: A.P.V. CAMINO INCA, A.P.V. CAMPO VERDE, A.P.V. VILLA CAZORLA Y AA.HH. SEÑOR DE HUANCA - QUEBRADA LUIS HUAYCO		ELABORADO POR: EQUIPO TECNICO PM41ZRE		ESCALA: 1:2.500	
FUENTE: - PDM CUSCO - SGO/TP - PDM CUSCO - SGO/TP - LEVANTAMIENTO TOPOGRAFICO 41 ZRE - PLANOS TECNICOS 41 ZRE - HABITACIONES URBANAS		UBICACION: REGION : CUSCO PROVINCIA : CUSCO DISTRITO : CUSCO		LOS LÍMITES DISTRITALES SON REFERENCIALES Ley N° 27705 (5ta Disposición Transitoria)	
				MP-FC 02A	